



ACANTHOCEPHALA



ACANTHOCEPHALA

■ GENEL ÖZELLİKLER

- Vücudun ön ucunda içeri çekilebilir yapıda **proboscis** adı verilen kancalarla kaplı bir baş kısmı vardır.
- Proboscisteki kancalar simetrik olarak dizilidir.
- Proboscis ile gövde arasında kancasız bir boyun bölgesi vardır.
- Vücut laküner sistem adı verilen kanallardan oluşan kalın bir örtü ile kaplıdır.
- Sindirim sistemleri yoktur.
- Ayrı eşeylidirler.
- Çiftleştikten sonra döllenmiş yumurtalar konağın dışkıyla dışarı atılır.
- Ara konak tarafında yutulduktan sonra yumurtadan larva çıkar ve vücut boşluğuna yerleşir.
- Arakonak son konak tarafından yendiğinde bağırsaklara yerleşir ve burada erginleşir.

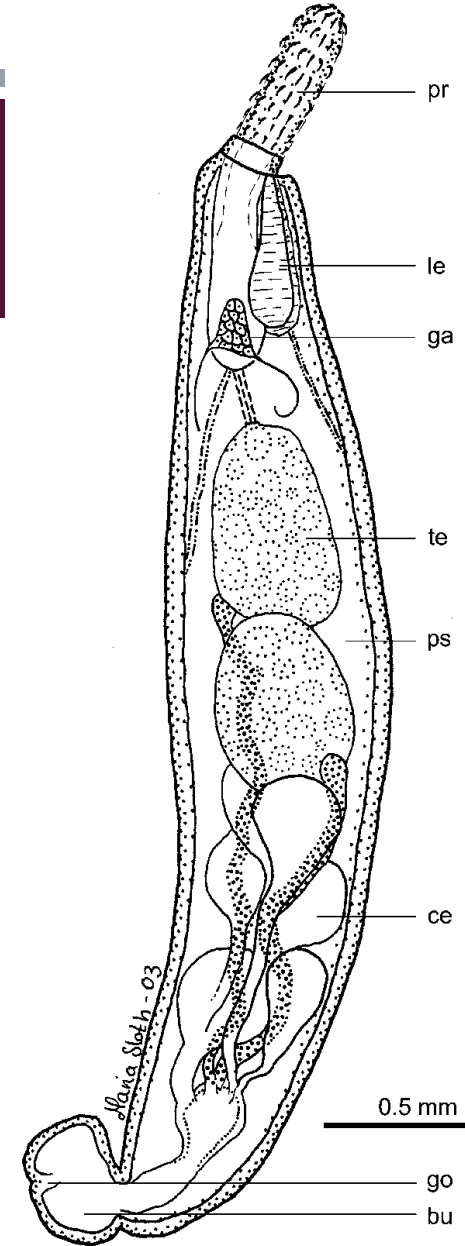

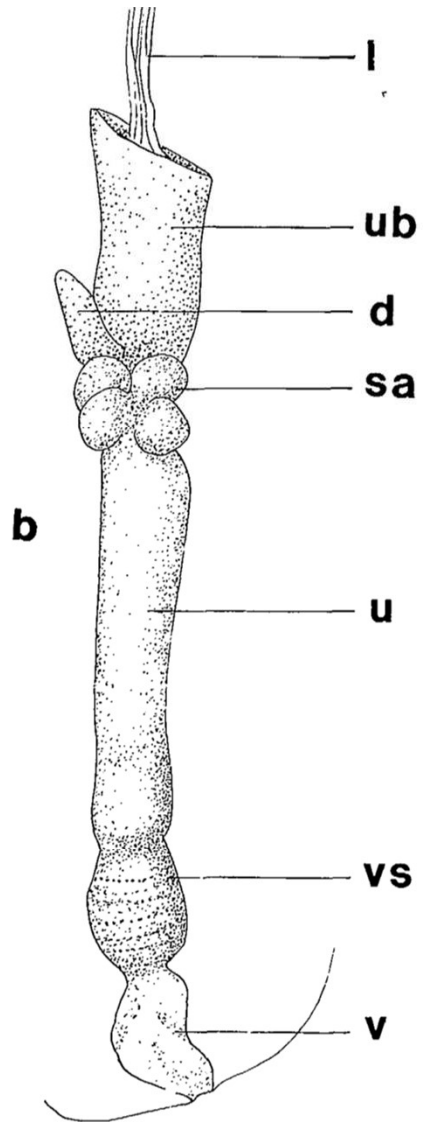
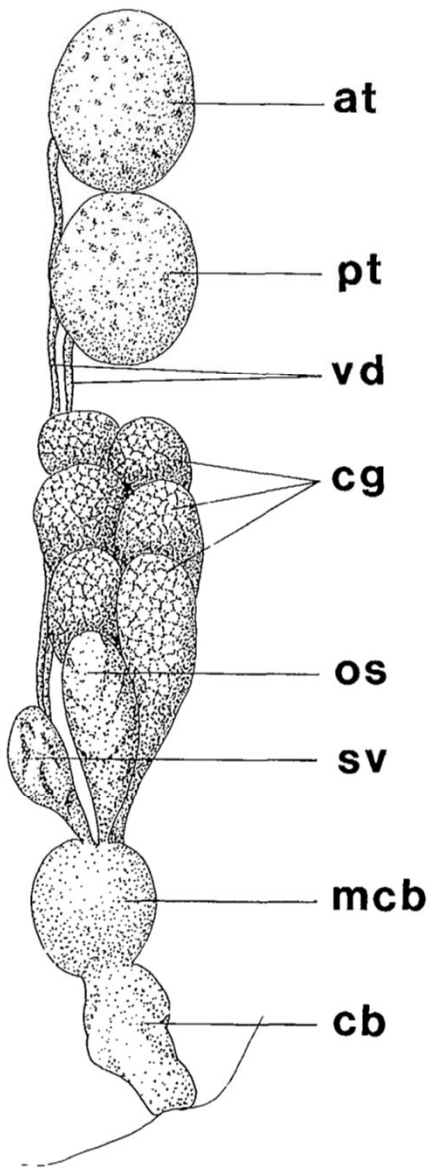

(a) MALE

at = anterior testis;

pt = posterior testis;

vd = vas deferens;

cg = cement glands;

os = organ of Saefftigen;

sv = seminal vesicle;

mcb = muscular portion of copulatory bursa;

cb = membranous portion of copulatory bursa.

(b) FEMALE

l = ligament;

ub = uterine bell;

d = diverticulum;

sa = selective apparatus;

u = uterus;

vs = vaginal sphincter;

v = vulva.

ACANTHOCEPHALA

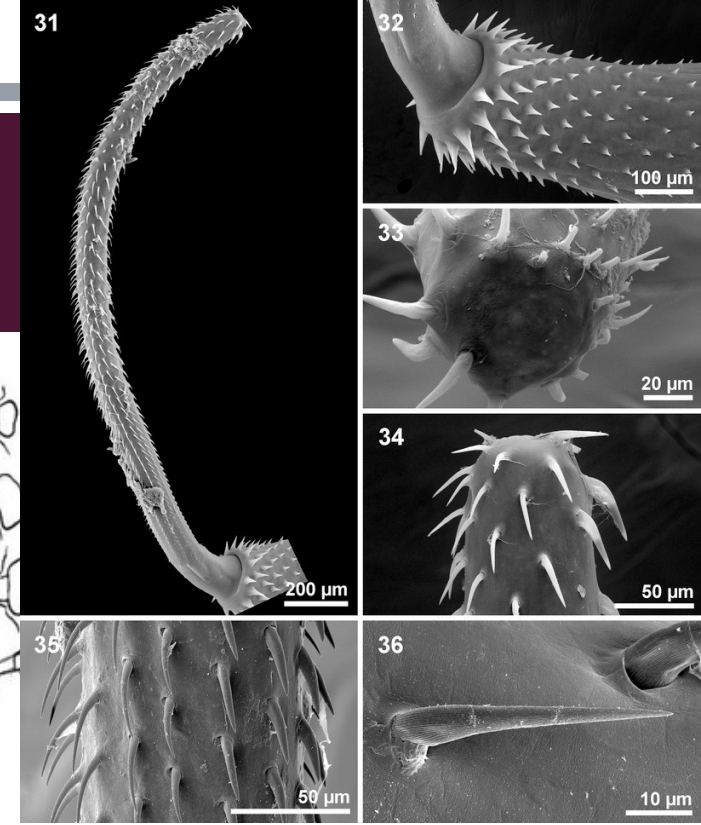
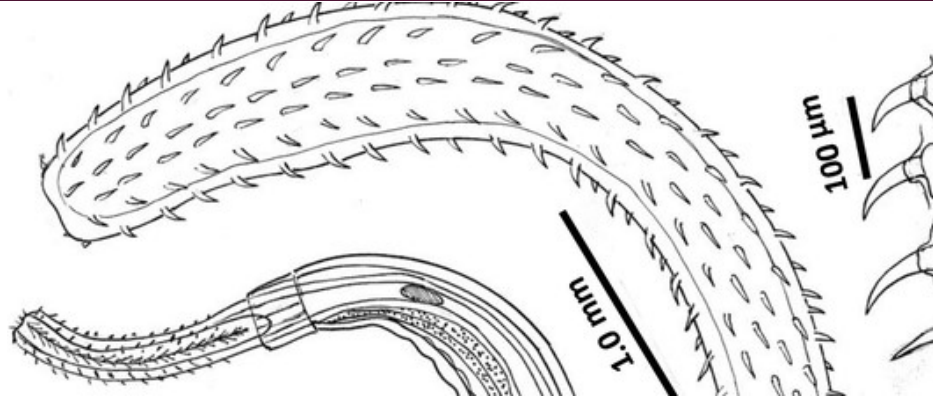
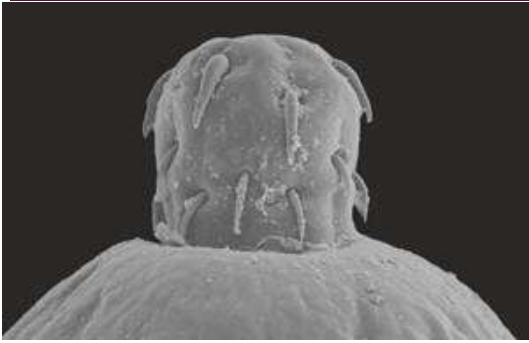

■ PHYLUM: ACANTHOCEPHALA

■ CLASSIS: ARCHIACANTHOCEPHALA

- Proboscis üzerinde uzun bir sırada az sayıda kanca halkası bulundurulur.. *Moniliformis moniliformis*

■ CLASSIS: PALAEACANTHOCEPHALA

- Proboscisteki kancalar uzun sıralar halindedir. Hipodermal nükleuslar parçalıdır. *Leptorhynchoides thecatus*

■ CLASSIS: EOACANTHOCEPHALA

- Proboscisteki kancalar birkaç halkadan ibarettir. Hipodermal nükleusları vardır. Çimento bezi silindirikdir. *Neoechinorynchus emydis*

- **Class:** ARCHIACANTHOCEPHALA
- **Order:** Moniliformida
- **Family:** Moniliformidae
- **Genus:** Moniliformis
- **Species:** *Moniliformis moniliformis*

- Kedi, köpek gibi karnivorların ve kemirgenlerin bağırsağında rastlanır.
- İnsanlarda nadiren de rastlanabilir. (Çiğ böcek ve özellikle hamam böceği tüketilen bölgelerde)

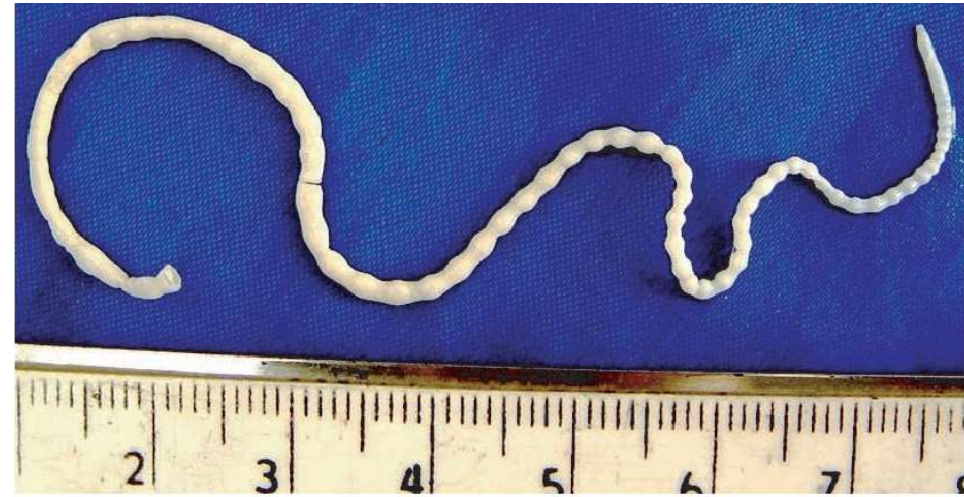

ACANTHOCEPHALA

- **Class:** *ARCHIACANTHOCEPHALA*
- **Order:** *Oligacanthorhynchida*
- **Family:** *Oligacanthorhynchidae*
- **Genus:** *Macracanthorhynchus*
- **Species:** *Macracanthorhynchus hirudinaceus*
 - Domuzların bağırsağında rastlanır. Nadiren insan ve köpeklerde de bulunabilir.
 - Ara konağı *Melolontha* cinsinden bir böcektir.
 - Ergin dişi 65 cm boya ulaşabilir.



ACANTHOCEPHALA

- **Class:** PALAEACANTHOCEPHALA
- **Order:** Echinorhynchida
- **Family:** Echinorhynchidae
- **Genus:** *Acanthocephalus ranae*
 - Avrupa'da kurbağalarda rastlanan bir parazittir.
 - Arakonağı tatlısu Isopodlarıdır.
 - İnsanlarda rastlanmaz.

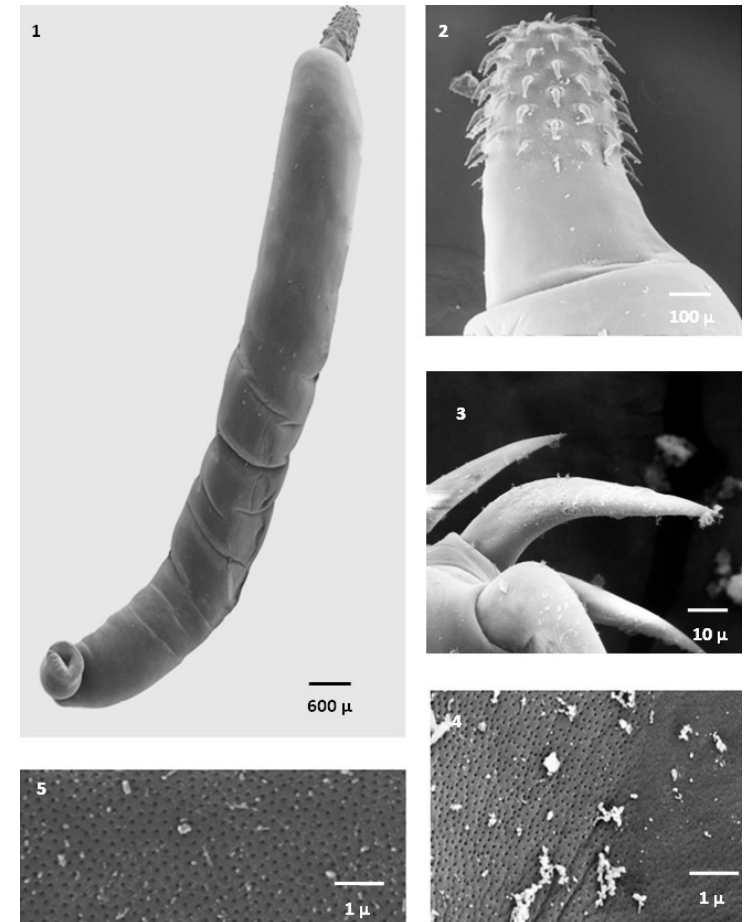

ACANTHOCEPHALA

- **Class:** PALAEACANTHOCEPHALA
- **Order:** Echinorhynchida
- **Family:** Pomphorhynchidae
- **Genus:** Pomphorhynchus
- **Species:** *Pomphorhynchus laevis*
 - Tatlısu balıklarında rastlanır.
 - Ara konağı *Gammarus pulex*
 - Ara konağı, son konağa yönlendirme davranışı ilk bu türde tespit edilmiştir.
 - Boyun bölgesinde balon şeklinde bir yapının bulunması karakteristiktir.

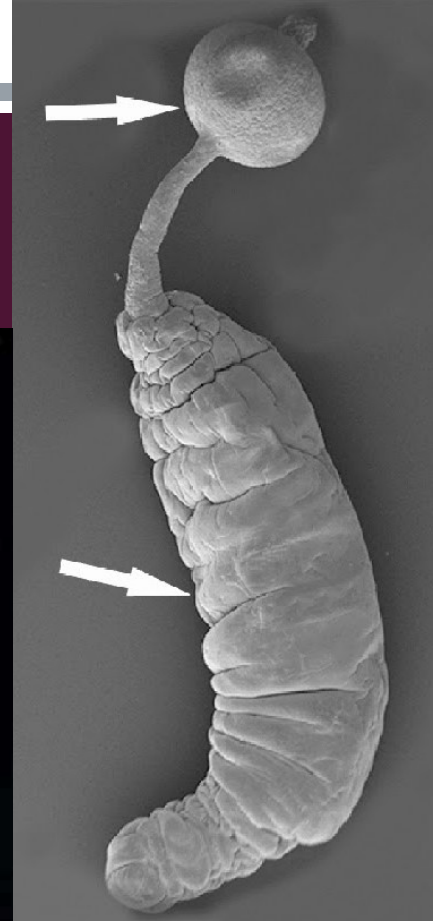

ACANTHOCEPHALA

- **Class:** EOACANTHOCEPHALA
- **Order:** Neoechinorhynchida
- **Family:** Neoechinorhynchidae
- **Genus:** Neoechinorhynchus
- **Species:** *Neoechinorhynchus zabensis*
 - Tatlısu balıklarında özellikle Cyprinidae türlerinde rastlanır.

